月刊てらす画報　第90号

✿一軒家の内装リフォーム工事　竣工！✿

キッチンは対面にカウンターがあり破損もしていたため撤去し、人工大理石のでっぱりをカットして、周りにパネルを貼って納めました。

当初のキッチンから完全なアイランドキッチンとなりイメージを大きく変えることができ、奥様にも喜んでいただけました。

施工前

施工後

既設の設備が良い製品だったため再利用とし、床は傷が多かったためフローリングの上貼りと内装工事をさせていただきました。

施工前

施工後

施工前

施工後

1階の大きな一部屋を、家族構成に合わせて二部屋に分けました。

施工前

施工後

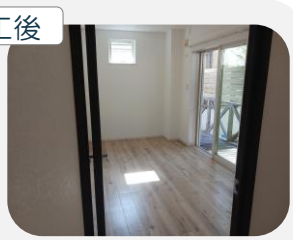

株式会社てらす
〒665-0822
宝塚市安倉中5-2-33

TEL：0797-86-3938
FAX：0797-86-7772

HP https://www.terasu-y.co.jp
twitter @yamada_kensetsu
facebook @yamada.kk.jp
発行責任者：寺本　達也
編集担当：総務チーム

＜てらもとの上げ潮コーナー＞

僕の友人、ワイズワンホームの山中さんが書籍を出版した。書籍のタイトルは〝損せず売れる！不動産売却パーフェクトガイド〟毎週毎週Youtubeチャンネルに不動産売却に関する情報を発信し続けて、登録者数3万人を越える人気チャンネルに成長させた。その動画のエッセンスをまとめたものが今回の書籍だ。それにしても山中さんは凄い！　挫けそうになった時もあっただろし、辛いこともあったと思う。でもやり続けていく。山中さんへのお祝いと自分自身への励ましの意味も込めて書籍を購入した。本の内容に重みがあった。

さぁ今日も今月も上げ潮だ！上げ潮だ！上げ潮だ！えいえいおー

＜今月のがんばったで賞＞

きよちゃん

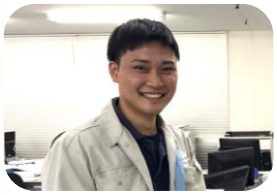

・大きな現場をしっかりとやりきっている。

・いつも明るく前向きな姿勢だったことに感心しました。

✿ 高校生のインターンシップ✿

2023年11月13日～11月17日の5日間、工業高校生2名がインターンシップに来てくれました。
初めての環境や慣れない作業で大変だったと思いますが、学校ではできない経験や学びを一つでも多く持って帰ってもらえたのではないでしょうか。
彼ら、彼女らのてらすでの経験が、何かの形で将来につながることを願っています。

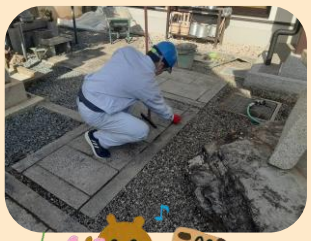

いつの日かまた一緒に働けることを楽しみにしています。

✿一年間の振り返り～✿

今年もたくさんの人に出逢い、いい刺激をもらった。いつも上機嫌でいることに努めてはみたが・・・　来期は仙人の領域に少しでも到達できるように先ずは一歩前進します。何と言っても我が社の若いメンバーがとても頑張ってくれた一年でした。故郷から遠く離れた日本で自分の世帯を持った社員さん。ドキドキしながらお客様のところに行って商談をまとめてきた入社2年目の女子社員さん。協力会社さんに力を借りながら現場をこなしていき、お客様に喜んでもらえることが増えてきた20代の社員さん達。設計の業務で日々努力をして自分の技量を伸ばしていき、先輩社員さんのお尻を叩いてくれる女子社員さん。若い人の成長がわが社の成長であり、若い社員さんが次の時代を切り拓いていく。それをとても感じられた一年でした。

てらす　代表　寺本達也

✿ 宝塚市初出店！無人販売所✿

2023.11.20（月）
話題の無人販売店が宝塚市初出店しました！
ミシュランガイド掲載店や、食ベログ百名店など、日本全国から厳選した冷凍グルメが２４時間３６５日購入できます。興味のある方は一度のぞいてみられてはいかがでしょうか。

住所：宝塚市逆瀬川1-2-1　アピア1－1階

✿健康経営推進～ベジチェック～✿

2023.11.16（木）
6月の毛細血管チェックに続いて今回は、手の平をセンサーに当てて約30秒で「推定野菜摂取量」を測定できる「ベジチェック」をしました。
野菜は十分足りていると思っている人の中で本当に足りているのはわずか5%。95%は野菜が摂れている「つもり」になっている人。ベジチェックを受けた私もその一人でした（^^；

※とびぬけて摂取率の高い者がいました♪上手に野菜がとれていますね！

※7～8が凡そ350gの野菜摂取量に相当します(あくまで目安)

生野菜を中心に食べていたので、もっと効率良く野菜が摂取できるようこれからは野菜ジュースや根菜類も食べていこうと思います。どれくらい改善されたかを知るため、またベジチェックを受けたいと思います。

年末年始休業のお知らせ

2023年12月30日（土）～2024年1月4日（木）
1/5（金）からは平常通り営業いたします。

施工中の現場につきましては各現場工程によります。
何かとご不便、ご迷惑をお掛け致しますが、
ご了承賜ります様何卒宜しくお願い申し上げます。
今年一年のご愛顧に感謝申し上げますと共に、
来年もより一層のご支援を賜りますよう心よりお願い申し上げます。